

Classic



Classico & Arte Povera



L'AZIENDA
THE COMPANY

*Senza entusiasmo, non si è compiuto
mai niente di grande.*

*Nothing great was ever achieved
without enthusiasm.*

Ralph Waldo Emerson



Un'azienda dalle radici profonde

Benvenuti nel mondo CIZETA.

Con questo catalogo desideriamo presentarVi la nostra azienda, una realtà di successo operante da oltre 30 anni nell'esclusivo "Triangolo della Sedia". Questa provata esperienza caratterizza il nostro marchio in termini di affidabilità, disponibilità e flessibilità, ma è la QUALITÀ ciò che ci distingue veramente sul mercato: la qualità del legno che scegliamo, la qualità della ricerca e sviluppo di nuovi modelli, la qualità del prodotto che lavoriamo con cura, la qualità dei dettagli e la qualità del nostro servizio, basato sulla disponibilità e sulla prontezza del nostro personale nel soddisfare i desideri della clientela più esigente. La nostra forza risiede nell'aver saputo conciliare negli anni l'avanzamento tecnologico dei macchinari con la più fine tradizione artigiana: è questo incontro tra sapienza antica ed evoluzione moderna che ci ha permesso, con orgoglio, di affermarci sul mercato internazionale.

A company with deep roots

Welcome to the world of CIZETA.

This catalogue is an introduction to our company, a successful firm that has been operating in the exclusive "Triangolo della Sedia" business district for over 30 years. Our proven experience is what lends our brand its reliability, availability and flexibility. It is QUALITY, however, that truly distinguishes us from our competitors: the quality of the wood we select, of our research oriented towards developing new models, of our carefully crafted products, of our attention to detail and customer service. Our customer support is founded on the principle of maintaining a qualified staff that is always available to meet the needs of even the most demanding clients. Our strength lies in our ability to join high-tech machinery and equipment to the finest in traditional craftsmanship. This combination of age-old knowledge and modern techniques is the foundation on which we have built our reputation, with pride.



60.000 fusti grezzi disponibili nei nostri magazzini
Stock of 60,000 unfinished frames available



Organizzazione industriale, valori artigianali

Grazie a una continua propensione al miglioramento, oggi disponiamo di 9.000 m² tra reparto produttivo e magazzini, la nostra produzione giornaliera ci consente di garantire una disponibilità immediata di 60.000 fusti grezzi di diversi modelli. La nostra organizzazione è stata così concepita per consentire al cliente di risparmiare sui costi e sui tempi di consegna. CIZETA offre poi un'ampia scelta di modelli: dalle creazioni ricercate frutto del più moderno design agli articoli più classici, dall'arte povera al gusto rustico. Nel corso degli anni la nostra azienda ha diversificato la produzione e oggi è in grado di offrire una vasta gamma di sedie e poltroncine. Lavorando anche su campione, abbiamo la capacità di soddisfare i gusti più diversi, garantendo indistintamente ottima qualità e specifica professionalità. L'azienda si avvale delle più moderne tecnologie per garantire un prodotto all'avanguardia nel rispetto dei tempi di consegna. Ma punta sul valore del prodotto offerto e non rinuncia mai alle mani dell'artigiano. Per offrirvi un marchio di qualità.

A modern business with the values of traditional craftsmanship

Thanks to our constant drive towards self-improvement, today we boast 9,000 square meters of storage and production space, our daily output allows us to guarantee prompt availability of 60,000 unfinished chair frames of various models. Our company was specially designed to help our customers save on costs and delivery times. CIZETA offers a wide range of models, from the most refined modern designs to the strictly classical, including country-style and "arte povera" furniture. Over the years our company has diversified its range of production and today we can offer you a broad range of chairs and armchairs. Working from samples allows us to satisfy all sorts of tastes and still guarantee top quality and a high level of professionalism. We make use of the latest advances in modern technology to ensure cutting-edge products delivered on time. Yet our focus remains the value of our products and we never forget our roots in traditional craftsmanship, nor our overarching goal: the quality of our brand.



100% fabbricato in Italia
100% made in Italy



Ogni dettaglio diventa il nostro blasone di Qualità

Il prodotto che offriamo è il risultato di una lunga e accurata ricerca. Dalla scelta della linea all'ideazione del modello, dalla selezione del legno alla tecnica di produzione, dalla lavorazione del materiale all'impiego delle stoffe e delle tinte. Ogni processo è studiato e sviluppato con cura dal nostro team di esperti, fino all'ultimo particolare, fin nel minimo dettaglio.

La cura artigianale che contraddistingue la creazione dei nostri prodotti garantisce la qualità del nostro marchio.

Tutti i componenti dei nostri articoli sono studiati, sviluppati e fabbricati esclusivamente in Italia, con tutte le garanzie che il marchio Made in Italy è in grado di offrire: rispetto per l'ambiente e per il lavoro umano, unicità del design e paternità del marchio, rifiniture curate e garantite. Per la nostra azienda la qualità è un segno distintivo: i nostri articoli sono registrati ed esclusivi.

Ai nostri clienti non resta dunque che scegliere. CIZETA è l'azienda che avete sempre cercato.

Top Quality is in the details

Our products are the result of long, painstaking research on all parts of the process: choice of product lines, creation of models, selection of wood, production techniques, raw material processing, and the use of fabrics and dyes. Each aspect of the process has been subjected to careful study by our team of experts down to the very last detail.

The craftsman-like attention to detail that distinguishes our products from those of competitors is our brand name's guarantee of high quality. All of the components used in our products have been designed, developed and manufactured exclusively in Italy with all of the guarantees that Made in Italy has to offer: respect for the environment and for workers, originality of design and protection of property rights, and carefully executed finishing. Quality is what makes our company stand out from the rest: our products are all exclusive to our company and legally registered. Our customers can rest easy knowing that all that is left for them to do is choose the model that suits their needs. CIZETA is the company you have been looking for.



Massima cura dei dettagli
Maximum care to the details

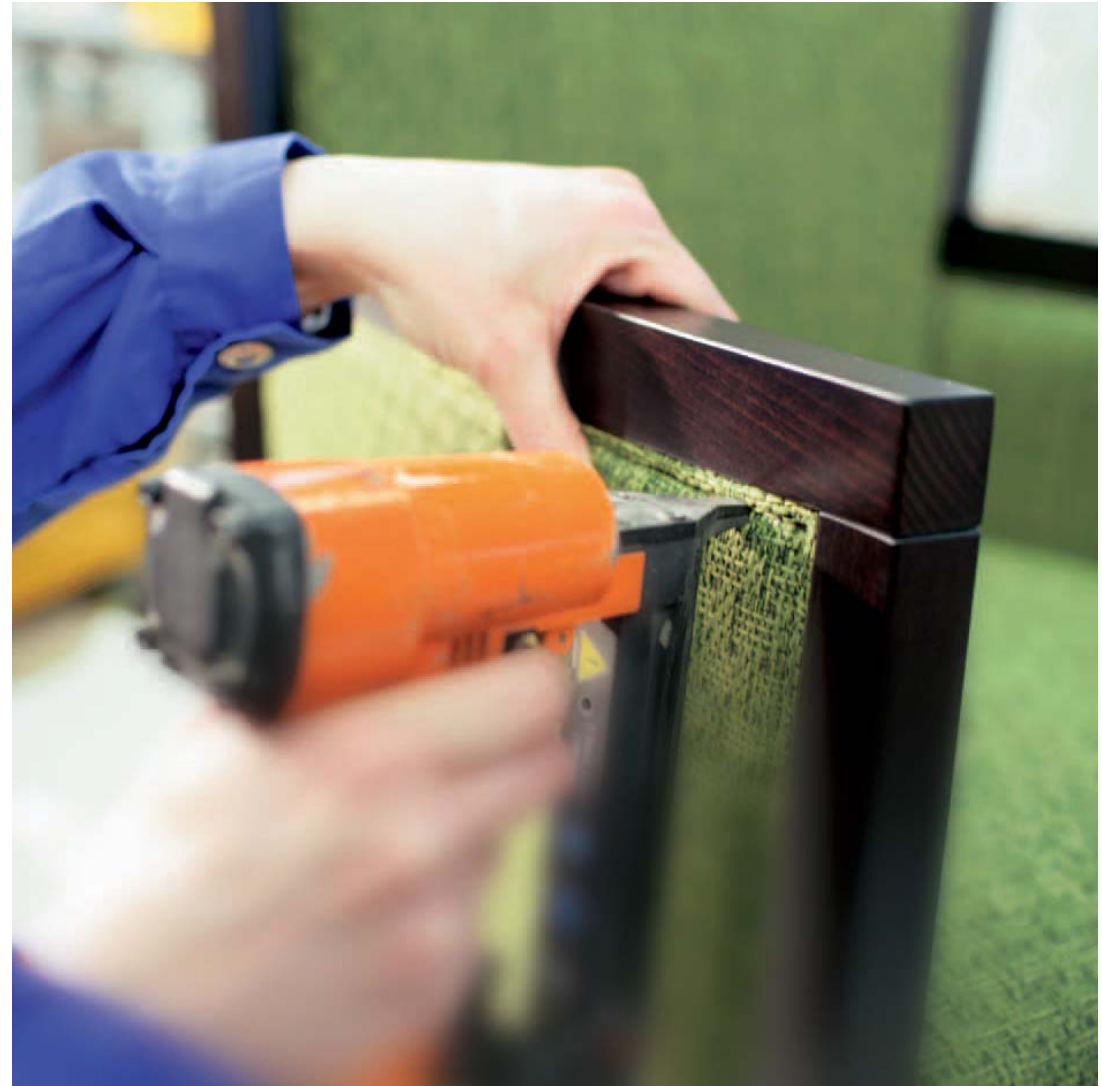

Classico



820



820/P



821



821/P



18

19

820® faggio

h	h	A	h	BOX	m ³
97	57	50	51	2	0,39

820/P® faggio

h	h	A	h	h	BOX	m ³
97	57	61	51	68	1	0,36

821® faggio

h	h	A	h	BOX	m ³
97	57	50	51	2	0,39

821/P® faggio

h	h	A	h	h	BOX	m ³
97	57	61	51	68	1	0,36



20

800



800®

Fine Serie

faggio

h	h	A	h	BOX	m ³
100	56	56	51	2	0,42

800/P



800/P®

Fine Serie

faggio

h	h	A	h	h	BOX	m ³
100	56	56	51	69	1	0,42

21



520



521



521/P



23

520[®] faggio
 h h A h BOX m³ i
 99 46 47 51 2 0,30

521[®] faggio
 h h A h BOX m³
 99 46 47 51 2 0,30

521/P[®] faggio
 h h A h h BOX m³
 99 47 61 51 70 1 0,31



542



25

542 faggio

h	h	A	h	BOX	m ³	i
96	46	44	49	2	0,28	



26

573



27

573

faggio

h h A h BOX m³ i

96 46 44 49 2 0,28

510

519

519/P



28

29

510 faggio

h	h	A	h	BOX	m ³	i
96	46	44	51	2	0,30	

519 faggio

h	h	A	h	BOX	m ³
96	46	44	49	2	0,28

519/P faggio

h	h	A	h	h	BOX	m ³
96	47	61	51	70	1	0,30

539/P



539/P faggio
 h h A h h BOX m³
 96 47 61 51 70 1 0,30

539



539 faggio
 h h A h BOX m³
 96 46 44 49 2 0,28

541



541 faggio
 h h A h BOX m³ *i*
 96 46 44 47 2 0,28

511



540



382



32

33

511 faggio

h	h	A	h	BOX	m ³	i
96	46	44	48	2	0,28	

540 faggio

h	h	A	h	BOX	m ³	i
96	46	44	49	2	0,28	

382 faggio

h	h	A	h	BOX	m ³
94	46	44	47	2	0,26



832



832[®] faggio
 H H A H BOX m³
 94 55 50 51 2 0,39

835



835[®] faggio
 H H A H BOX m³
 94 55 50 51 2 0,39

35



810



810[®] faggio

h	h	A	h	BOX	m ³
92	53	50	50	2	0,39

843



38

843® faggio

h	h	A	h	BOX	m ³
93	53	46	49	2	0,32

845



845® faggio

h	h	A	h	BOX	m ³
93	53	46	49	2	0,32



39

900



900 faggio
h h A h BOX m³
76 38 110 53 1 0,10

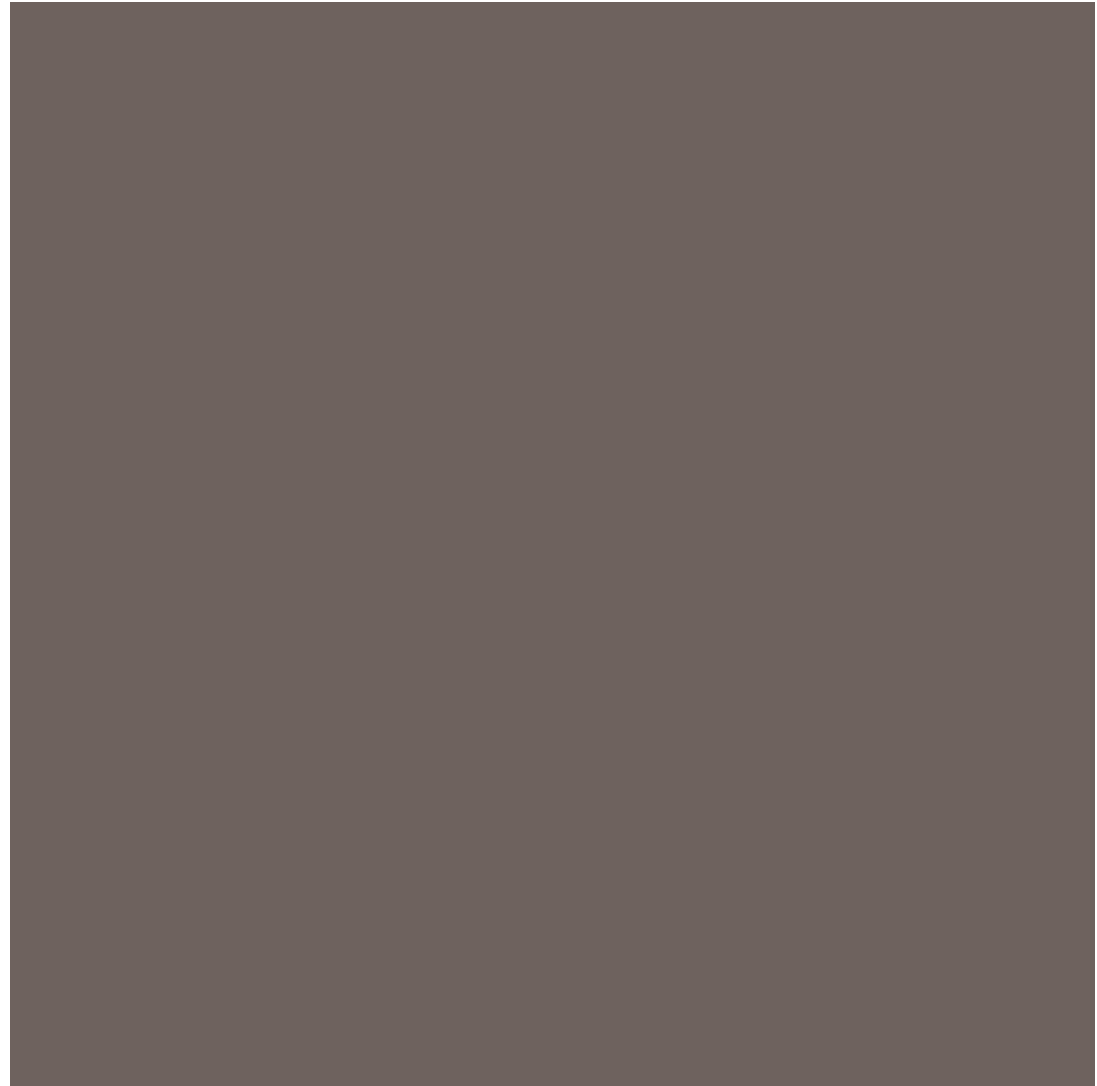



42

850



43

850[®] faggio
 | h h A h BOX m³
 | 97 56 50 51 2 0,39

852



852[®] faggio
h h A h BOX m³
97 56 50 51 2 0,39

851



851[®] faggio
h h A h BOX m³
97 56 50 51 2 0,39

Arte Povera



325

325/L

326

48



49

325 faggio
 h h A h BOX m³
 91 45 43 49 2 0,25

325/L faggio
 h h A h BOX m³
 91 45 43 47 2 0,25

326 faggio
 h h A h BOX m³
 91 45 43 49 2 0,25

302



50

302		faggio	
h	h	A	h
91	47	43	49
BOX		m ³	
2		0,26	

302/P



302/P		faggio	
h	h	A	h
91	47	61	51
BOX		m ³	
1		0,28	

303



303		faggio	
h	h	A	h
91	47	43	49
BOX		m ³	
2		0,26	

700



51

700		faggio	
h	h	A	h
91	47	43	49
BOX		m ³	
2		0,26	

543

543/B

544

545



52

53

543 faggio
 h h A h BOX m³
 94 46 43 47 2 0,25

543/B faggio
 h h A h BOX m³
 94 46 43 47 2 0,25

544 faggio
 h h A h BOX m³
 94 46 43 47 2 0,25

545 faggio
 h h A h BOX m³
 94 46 43 47 2 0,25

408

558

570

575



54

55

408 faggio
 h h A h BOX m³
 94 46 43 47 2 0,25

558 faggio
 h h A h BOX m³
 94 46 43 47 2 0,25

570 faggio
 h h A h BOX m³
 94 46 43 47 2 0,25

575 faggio
 h h A h BOX m³
 94 46 43 48 2 0,25

556

702/G

560

561

56

57



556 faggio
 h h A h BOX m³
 94 46 43 47 2 0,25

702/G faggio
 h h A h BOX m³
 94 45 43 49 2 0,26

560 faggio
 h h A h BOX m³
 94 46 43 48 2 0,25

561 faggio
 h h A h BOX m³
 94 46 43 48 2 0,25

425



559



58

425 faggio

h	h	A	h	BOX	m ³
94	46	43	49	2	0,25

559 faggio

h	h	A	h	BOX	m ³
94	46	43	47	2	0,25





60

572



572

faggio

h	h	A	h	BOX	m ³
91	51	46	48	2	0,28

572/P



61

572/P

faggio

h	h	A	h	h	BOX	m ³
91	51	61	51	68	1	0,28



574/P



574/P faggio

h	h	A	h	BOX	m ³
91	51	61	51	1	0,28

574



574 faggio

h	h	A	h	BOX	m ³
91	51	46	49	2	0,28

610

620

630

633



64

65

610	faggio					
h	h	A	h	BOX	m ³	i
91	51	46	49	2	0,26	

620	faggio					
h	h	A	h	BOX	m ³	i
91	51	46	49	2	0,28	

630	faggio					
h	h	A	h	BOX	m ³	i
91	51	46	49	2	0,28	

633	faggio					
h	h	A	h	BOX	m ³	i
91	51	46	49	2	0,28	

632



632 faggio

h	h	A	h	BOX	m ³	i
91	51	46	49	2	0,28	

643



643 faggio

h	h	A	h	BOX	m ³	i
91	51	46	49	2	0,28	

645



645 faggio

91	51	46	49	2	0,28			

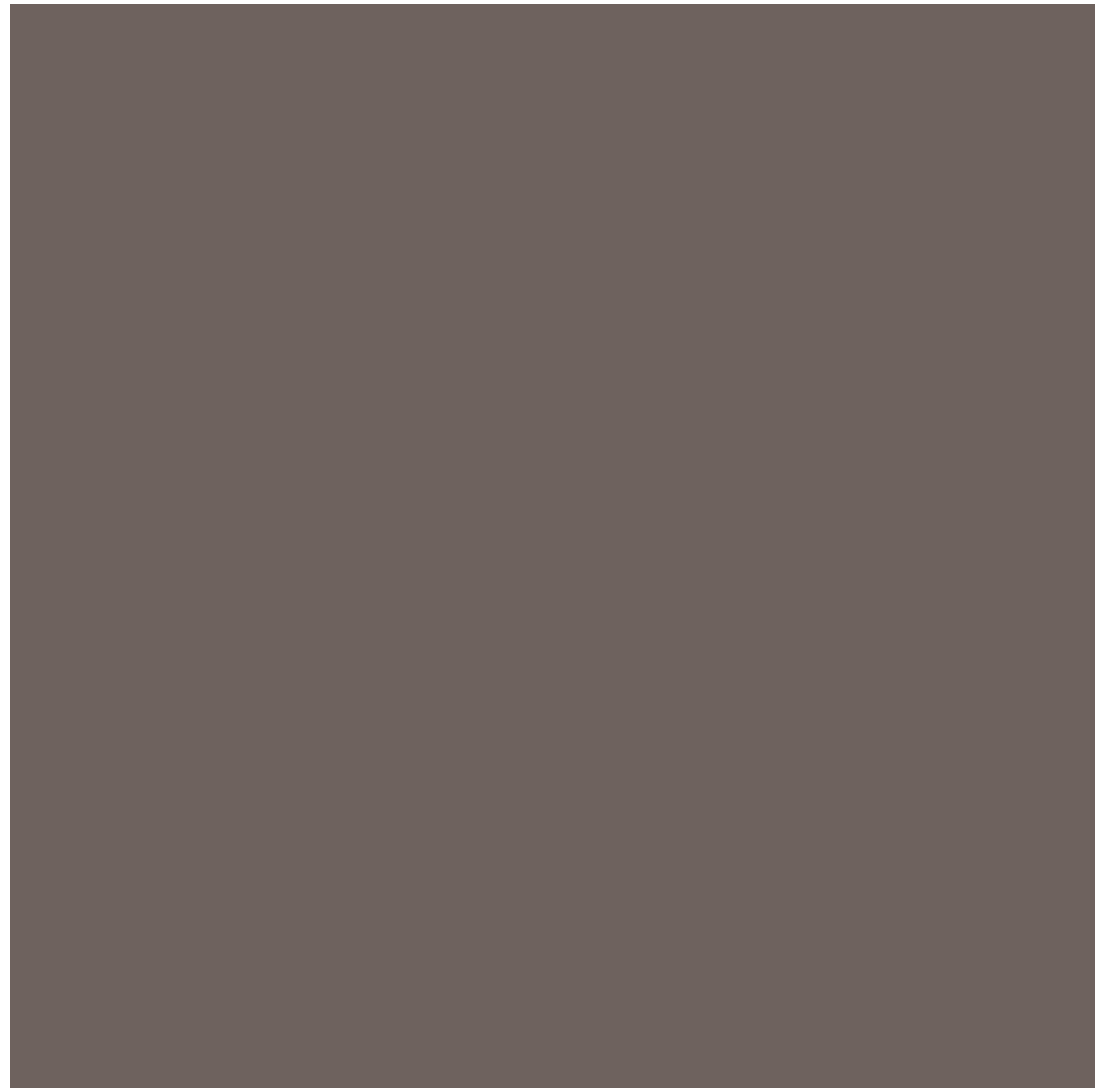



379



379 faggio
 h h A h BOX m³
 93 49 46 48 2 0,28

380



380 faggio/frassino
 h h A h BOX m³
 88 47 47 48 2 0,28

220

250

280

381

405



72



73

220 faggio/frassino
 h h A h BOX m³
 88 45 45 47 2 0,26

250 faggio
 h h A h BOX m³
 88 45 45 47 2 0,26

280 faggio
 h h A h BOX m³
 88 45 45 47 2 0,26

381 faggio/frassino
 h h A h BOX m³
 95 51 46 47 2 0,28

405 faggio
 h h A h BOX m³
 93 46 43 47 2 0,25



74

347



75

347 faggio/frassino
h h A h BOX m³
100 48 47 48 2 0,30

345

346



76

77



345 faggio

h	h	A	h	BOX	m ³
97	43	43	47	2	0,26

346 faggio

h	h	A	h	BOX	m ³
97	46	42	46	2	0,30

360/C

360

360/CD



78

79

360/C	faggio/frassino						
h	h	A	h	h	BOX	m ³	
100	60	60	48	72	1	0,42	

360	faggio/frassino						
h	h	A	h	h	BOX	m ³	
97	51	50	47	2	0,30		

360/CD	faggio/frassino						
h	h	A	h	h	BOX	m ³	
105	100	59	53	76	1	0,42	

Misure e finiture
Sizes and finishings

220



legno / faggio
wood / beech

peso / weight Kg 4,5
consumo stoffa cm* 16
fabric requirement cm* 16
imballo / box dim. H97 x L47 x P58

pag. 72

250



legno / faggio
wood / beech

peso / weight Kg 5,3
consumo stoffa cm* 16
fabric requirement cm* 16
imballo / box dim. H97 x L47 x P58

pag. 72

326



legno / faggio
wood / beech

peso / weight Kg 5,2
consumo stoffa cm* 16
fabric requirement cm* 16
imballo / box dim. H97 x L46 x P55

pag. 49

345



legno / faggio
wood / beech

peso / weight Kg 6,3
consumo stoffa cm* 16
fabric requirement cm* 16
imballo / box dim. H97 x L47 x P57

pag. 76

280



legno / faggio
wood / beech

peso / weight Kg 4,5
consumo stoffa cm* 16
fabric requirement cm* 16
imballo / box dim. H97 x L47 x P58

pag. 72

302



legno / faggio
wood / beech

peso / weight Kg 5,3
consumo stoffa cm* 16
fabric requirement cm* 16
imballo / box dim. H97 x L47 x P57

pag. 50

346



legno / faggio
wood / beech

peso / weight Kg 7,3
consumo stoffa cm* 28
fabric requirement cm* 28
imballo / box dim. H104 x L48 x P61

pag. 76

347



legno / faggio, frassino
wood / beech, ash

peso / weight Kg 9,0
consumo stoffa cm* 28
fabric requirement cm* 28
imballo / box dim. H102 x L51 x P61

pag. 75

82

302/P



legno / faggio
wood / beech

peso / weight Kg 7
consumo stoffa cm* 27
fabric requirement cm* 27
imballo / box dim. H97 x L50 x P62

pag. 50

303



legno / faggio
wood / beech

peso / weight Kg 5,3
consumo stoffa cm* 16
fabric requirement cm* 16
imballo / box dim. H97 x L47 x P57

pag. 51

360



legno / faggio, frassino
wood / beech, ash

peso / weight Kg 6,7
consumo stoffa cm* 16
fabric requirement cm* 16
imballo / box dim. H104 x L51 x P61

pag. 78

360/C



legno / faggio, frassino
wood / beech, ash

peso / weight Kg 9,5
consumo stoffa cm* 28
fabric requirement cm* 28
imballo / box dim. H105 x L57 x P71

pag. 78

325



legno / faggio
wood / beech

peso / weight Kg 4,9
consumo stoffa cm* 16
fabric requirement cm* 16
imballo / box dim. H97 x L46 x P55

pag. 48

325/L



legno / faggio
wood / beech

peso / weight Kg 4,9
consumo stoffa cm* 16
fabric requirement cm* 16
imballo / box dim. H97 x L46 x P55

pag. 48

360/CD



legno / faggio, frassino
wood / beech, ash

peso / weight Kg 14
consumo stoffa cm* 28
fabric requirement cm* 28
imballo / box dim. H105 x L57 x P71

pag. 79

379



legno / faggio
wood / beech

peso / weight Kg 5,2
consumo stoffa cm* 28
fabric requirement cm* 28
imballo / box dim. H93 x L47 x P61

pag. 71

83

380[®]



legno / faggio, frassino
wood / beech, ash

peso / weight Kg 6,6
consumo stoffa cm² 28
fabric requirement cm² 28
imballo / box dim. H97 x L47 x P61

pag. 71

381[®]



legno / faggio
wood / beech

peso / weight Kg 6,5
consumo stoffa cm² 28
fabric requirement cm² 28
imballo / box dim. H97 x L47 x P61

pag. 73

519



legno / faggio
wood / beech

peso / weight Kg 6,0
consumo stoffa cm² 46
fabric requirement cm² 46
imballo / box dim. H97 x L47 x P61

pag. 28

519/P



legno / faggio
wood / beech

peso / weight Kg 7,2
consumo stoffa cm² 57
fabric requirement cm² 57
imballo / box dim. H104 x L48 x P61

pag. 29

382



legno / faggio
wood / beech

peso / weight Kg 5,3
consumo stoffa cm² 16
fabric requirement cm² 16
imballo / box dim. H97 x L47 x P57

pag. 33

405



legno / faggio
wood / beech

peso / weight Kg 5,2
consumo stoffa cm² 16
fabric requirement cm² 16
imballo / box dim. H97 x L46 x P55

pag. 73

520[®]



legno / faggio
wood / beech

peso / weight Kg 7,5
consumo stoffa cm² 52
fabric requirement cm² 52
imballo / box dim. H104 x L48 x P61

pag. 23



521[®]



legno / faggio
wood / beech

peso / weight Kg 7,5
consumo stoffa cm² 55
fabric requirement cm² 55
imballo / box dim. H104 x L48 x P61

pag. 23

84

408



legno / faggio
wood / beech

peso / weight Kg 4,7
consumo stoffa cm² 16
fabric requirement cm² 16
imballo / box dim. H97 x L46 x P55

pag. 54

425[®]



legno / faggio
wood / beech

peso / weight Kg 5,0
consumo stoffa cm² 16
fabric requirement cm² 16
imballo / box dim. H97 x L46 x P55

pag. 58

521/P[®]



legno / faggio
wood / beech

peso / weight Kg 8,1
consumo stoffa cm² 55
fabric requirement cm² 55
imballo / box dim. H104 x L48 x P61

pag. 23

539



legno / faggio
wood / beech

peso / weight Kg 5,7
consumo stoffa cm² 16
fabric requirement cm² 16
imballo / box dim. H97 x L47 x P61

pag. 31

510



legno / faggio
wood / beech

peso / weight Kg 6,6
consumo stoffa cm² 57
fabric requirement cm² 57
imballo / box dim. H104 x L48 x P61

pag. 28



511



legno / faggio
wood / beech

peso / weight Kg 5,4
consumo stoffa cm² 16
fabric requirement cm² 16
imballo / box dim. H97 x L47 x P61

pag. 32



539/P



legno / faggio
wood / beech

peso / weight Kg 7
consumo stoffa cm² 27
fabric requirement cm² 27
imballo / box dim. H104 x L48 x P61

pag. 30

540



legno / faggio
wood / beech

peso / weight Kg 5,7
consumo stoffa cm² 16
fabric requirement cm² 16
imballo / box dim. H97 x L47 x P61

pag. 32



85

541



legno / faggio
wood / beech

peso / weight Kg 5,4
consumo stoffa cm* 16
fabric requirement cm* 16
imballo / box dim. H97 x L47 x P61

pag. 31



542



legno / faggio
wood / beech

peso / weight Kg 6,6
consumo stoffa cm* 16
fabric requirement cm* 16
imballo / box dim. H97 x L47 x P61

pag. 25



559



legno / faggio
wood / beech

peso / weight Kg 4,7
consumo stoffa cm* 16
fabric requirement cm* 16
imballo / box dim. H97 x L46 x P55

pag. 58

560



legno / faggio
wood / beech

peso / weight Kg 5,4
consumo stoffa cm* 16
fabric requirement cm* 16
imballo / box dim. H97 x L46 x P55

pag. 57

543



legno / faggio
wood / beech

peso / weight Kg 4,7
consumo stoffa cm* 16
fabric requirement cm* 16
imballo / box dim. H97 x L46 x P55

pag. 52

543/B



legno / faggio
wood / beech

peso / weight Kg 4,7
consumo stoffa cm* 16
fabric requirement cm* 16
imballo / box dim. H97 x L46 x P55

pag. 52

561



legno / faggio
wood / beech

peso / weight Kg 5,4
consumo stoffa cm* 16
fabric requirement cm* 16
imballo / box dim. H97 x L46 x P55

pag. 57

570



legno / faggio
wood / beech

peso / weight Kg 4,7
consumo stoffa cm* 16
fabric requirement cm* 16
imballo / box dim. H97 x L46 x P55

pag. 55

86

544



legno / faggio
wood / beech

peso / weight Kg 4,7
consumo stoffa cm* 16
fabric requirement cm* 16
imballo / box dim. H97 x L46 x P55

pag. 53

545



legno / faggio
wood / beech

peso / weight Kg 4,7
consumo stoffa cm* 16
fabric requirement cm* 16
imballo / box dim. H97 x L46 x P55

pag. 53

572



legno / faggio
wood / beech

peso / weight Kg 5,3
consumo stoffa cm* 16
fabric requirement cm* 16
imballo / box dim. H97 x L47 x P61

pag. 61

572/P



legno / faggio
wood / beech

peso / weight Kg 7,3
consumo stoffa cm* 27
fabric requirement cm* 27
imballo / box dim. H97 x L50 x P62

pag. 61

87

556



legno / faggio
wood / beech

peso / weight Kg 4,7
consumo stoffa cm* 16
fabric requirement cm* 16
imballo / box dim. H97 x L46 x P55

pag. 56

558



legno / faggio
wood / beech

peso / weight Kg 4,7
consumo stoffa cm* 16
fabric requirement cm* 16
imballo / box dim. H97 x L46 x P55

pag. 54

573



legno / faggio
wood / beech

peso / weight Kg 5,7
consumo stoffa cm* 33
fabric requirement cm* 33
imballo / box dim. H102 x L47 x P57

pag. 27



574



legno / faggio
wood / beech

peso / weight Kg 5,5
consumo stoffa cm* 16
fabric requirement cm* 16
imballo / box dim. H97 x L47 x P61

pag. 63

574/P



legno / faggio
wood / beech

peso / weight Kg 7,0
consumo stoffa cm* 27
fabric requirement cm* 27
imballo / box dim. H97 x L50 x P62

pag. 63

575



legno / faggio
wood / beech

peso / weight Kg 4,8
consumo stoffa cm* 16
fabric requirement cm* 16
imballo / box dim. H97 x L46 x P55

pag. 55

645



legno / faggio
wood / beech

peso / weight Kg 5,5
consumo stoffa cm* 16
fabric requirement cm* 16
imballo / box dim. H97 x L47 x P61

pag. 68



700



legno / faggio
wood / beech

peso / weight Kg 5,3
consumo stoffa cm* 16
fabric requirement cm* 16
imballo / box dim. H97 x L47 x P57

pag. 51



610



legno / faggio
wood / beech

peso / weight Kg 5,2
consumo stoffa cm* 16
fabric requirement cm* 16
imballo / box dim. H97 x L47 x P61

pag. 64



620



legno / faggio
wood / beech

peso / weight Kg 5,5
consumo stoffa cm* 16
fabric requirement cm* 16
imballo / box dim. H97 x L47 x P61

pag. 64



702/G



legno / faggio
wood / beech

peso / weight Kg 5,4
consumo stoffa cm* 16
fabric requirement cm* 16
imballo / box dim. H97 x L47 x P57

pag. 56

800®



legno / faggio
wood / beech

peso / weight Kg 7,9
consumo stoffa cm* 28
fabric requirement cm* 28
imballo / box dim. H106 x L57 x P67

pag. 21

88

630



legno / faggio
wood / beech

peso / weight Kg 5,5
consumo stoffa cm* 16
fabric requirement cm* 16
imballo / box dim. H97 x L47 x P61

pag. 64



632



legno / faggio
wood / beech

peso / weight Kg 5,5
consumo stoffa cm* 16
fabric requirement cm* 16
imballo / box dim. H97 x L47 x P61

pag. 66



800/P®



legno / faggio
wood / beech

peso / weight Kg 9,3
consumo stoffa cm* 28
fabric requirement cm* 28
imballo / box dim. H105 x L57 x P71

pag. 21

810®



legno / faggio
wood / beech

peso / weight Kg 7,6
consumo stoffa cm* 30
fabric requirement cm* 30
imballo / box dim. H107 x L51 x P71

pag. 37

89

633



legno / faggio
wood / beech

peso / weight Kg 5,5
consumo stoffa cm* 16
fabric requirement cm* 16
imballo / box dim. H97 x L47 x P61

pag. 65



643



legno / faggio
wood / beech

peso / weight Kg 5,5
consumo stoffa cm* 16
fabric requirement cm* 16
imballo / box dim. H97 x L47 x P61

pag. 67



820®



legno / faggio
wood / beech

peso / weight Kg 8,0
consumo stoffa cm* 58
fabric requirement cm* 58
imballo / box dim. H107 x L51 x P71

pag. 18

820/P®



legno / faggio
wood / beech

peso / weight Kg 8,5
consumo stoffa cm* 58
fabric requirement cm* 58
imballo / box dim. H99 x L63 x P58

pag. 18

821®



legno / faggio
wood / beech

peso / weight Kg 7,7
consumo stoffa cm* 30
fabric requirement cm* 30
imballo / box dim. H107 x L51 x P71

pag. 19

821/P®



legno / faggio
wood / beech

peso / weight Kg 8,2
consumo stoffa cm* 30
fabric requirement cm* 30
imballo / box dim. H99 x L63 x P58

pag. 19

852®



legno / faggio
wood / beech

peso / weight Kg 6,6
consumo stoffa cm* 30
fabric requirement cm* 30
imballo / box dim. H105 x L56 x P70

pag. 44

900



legno / faggio
wood / beech

peso / weight Kg 10,5
consumo stoffa cm* 90
fabric requirement cm* 90
imballo / box dim. H25 x L101 x P39

pag. 40

832®



legno / faggio
wood / beech

peso / weight Kg 7,3
consumo stoffa cm* 30
fabric requirement cm* 30
imballo / box dim. H107 x L51 x P71

pag. 35

835®



legno / faggio
wood / beech

peso / weight Kg 7,3
consumo stoffa cm* 30
fabric requirement cm* 30
imballo / box dim. H107 x L51 x P71

pag. 35

90

843®



legno / faggio
wood / beech

peso / weight Kg 6,0
consumo stoffa cm* 28
fabric requirement cm* 28
imballo / box dim. H100 x L47 x P67

pag. 38

845®



legno / faggio
wood / beech

peso / weight Kg 6,0
consumo stoffa cm* 28
fabric requirement cm* 28
imballo / box dim. H100 x L47 x P67

pag. 38

850®



legno / faggio
wood / beech

peso / weight Kg 6,7
consumo stoffa cm* 58
fabric requirement cm* 58
imballo / box dim. H105 x L56 x P70

pag. 43

851®



legno / faggio
wood / beech

peso / weight Kg 6,5
consumo stoffa cm* 30
fabric requirement cm* 30
imballo / box dim. H105 x L56 x P70

pag. 45

91

Finiture e rivestimenti
Fabrics and finishings

Finiture e rivestimenti / Fabrics and finishings

I colori dei legni e dei rivestimenti presenti su questo catalogo, sono puramente indicativi e non sono da intendersi fedeli alla reale tonalità per inevitabili limiti di riproduzione. Ci riserviamo la facoltà di variare, in qualsiasi momento, questa gamma senza nessun preavviso.

The colours of wood types and fabrics in this catalogue are purely an example and are not to be considered true to the real colours due to the inevitable limitations of reproduction. We reserve the right to make changes to this range at any time without prior notice.

94

Sedili in paglia / Straw seats

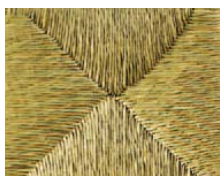

Paglia vera

SEDUTE IN PAGLIA VERA DISPONIBILI A RICHIESTA PER I MODELLI:
SEA GRASS SEAT AVAILABLE ON DEMAND FOR MODELS:
220 - 250 - 280 - 302 - 303 - 325 - 325/L - 326 - 345 - 346 - 347
360 - 360/C - 360/CD - 379 - 380 - 381 - 382 - 405 - 408 - 425 - 511
539 - 540 - 541 - 542 - 543 - 543/B - 544 - 545 - 556 - 558 - 559 - 560
561 - 570 - 572 - 574 - 575 - 610 - 620 - 630 - 632 - 633 - 643 - 645
700 - 702/G



Paglia di Riso

SEDUTE IN PAGLIA DI RISO DISPONIBILI A RICHIESTA PER I MODELLI:
RICE STRAW SEAT AVAILABLE ON DEMAND FOR MODELS:
220 - 250 - 280



Paglia di segala

SEDUTE IN PAGLIA DI SEGALA DISPONIBILI PER I MODELLI:
RYE STRAW SEAT AVAILABLE FOR MODELS:
381

Finiture legno / Wood finishings



Faggio tinto naturale



Faggio tinto ciliegio



Faggio tinto ciliegio scuro

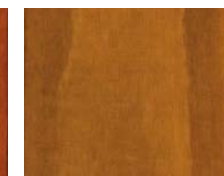

Faggio tinto ciliegio francia



Faggio tinto rovere chiaro



Faggio tinto noce chiaro



Faggio tinto noce canaletto



Faggio tinto noce nazionale



Faggio tinto noce anticato
lavorazione manuale



Faggio tinto noce standard



Faggio tinto noce 122



Faggio tinto caffè



Faggio tinto wengè



LE FINITURE STANDARD PRESENTATE IN QUESTO CATALOGO SONO INDICATIVE. CIZETA È IN GRADO DI REALIZZARE ULTERIORI FINITURE SU SPECIFICA RICHIESTA DEL CLIENTE.

STANDARD FINISHES INCLUDED IN THIS CATALOG ARE ONLY EXAMPLES. CIZETA IS ABLE TO REALIZE FURTHER FINISHES ACCORDING TO CUSTOMER REQUEST.

95

Rivestimenti - Cat. 1 / Fabrics - Cat. 1

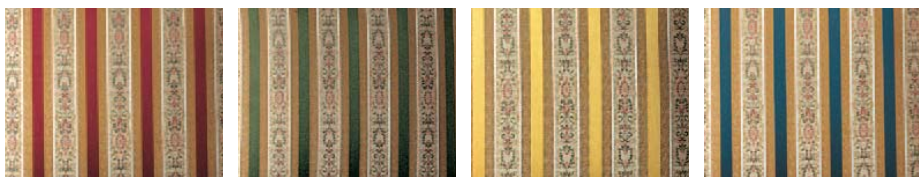

Liserè Rosso 1

Liserè Verde 2

Liserè Giallo 3

Liserè Blu 4

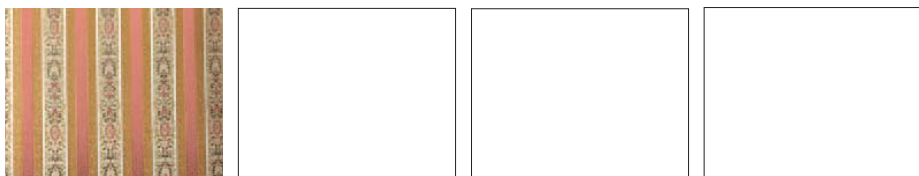

Liserè Rosa 5

96

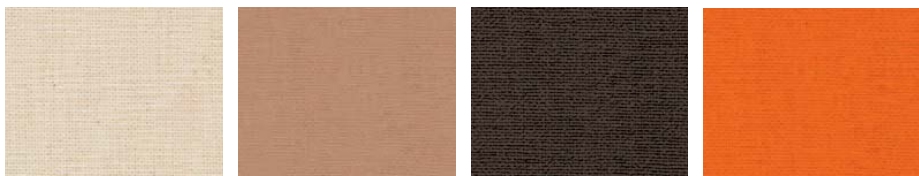

Panama Ecrù 000

Panama Nocciola 400

Panama Marrone 402

Panama Arancio 302



Panama Rosso 301

Panama Bordeaux 303

Panama Blu Royal 702

Panama Grigio scuro 600

Rivestimenti - Cat. 1 / Fabrics - Cat. 1

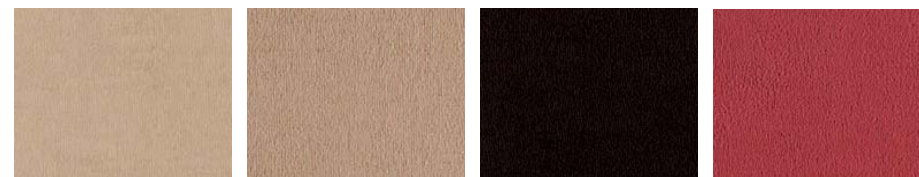

Reginarca Beige 411

Reginarca Nocciola 406

Reginarca Testa di moro 405

Reginarca Rosso scuro 318



Reginarca Verde salvia 802

Reginarca Azzurro 700

Reginarca Grigio perla 605

Reginarca Grigio quarzo 601

97

Rivestimenti - Cat. 2 / Fabrics - Cat. 2



K508 Rosso 20

K508 Verde 70

K508 Blu 30

K508 Beige 10

Rivestimenti - Cat. 2 / Fabrics - Cat. 2



Salento Beige 110

Salento Rosso 120

Salento Verde 160

Salento Blu 130



Stephanie Beige 1225

Stephanie Bordeaux 1239

Stephanie Verde 1216

Stephanie Blu 1298



Vanessa Beige 2301

Vanessa Giallo 1701

Vanessa Rosa 1901

Vanessa Bordeaux 1401

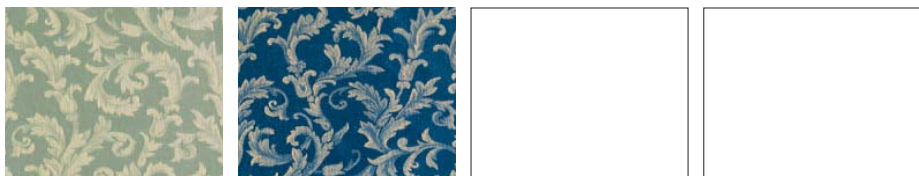

Vanessa Verde salvia 2001

Vanessa Blu 1601

Rivestimenti - Cat. 2 / Fabrics - Cat. 2



Dama Beige 02

Dama Lattemiele 201

Dama Giallo 10

Dama Marrone 04



Dama Bordeaux 01

Dama Malva 90

Dama Verde 50

Dama Blu 60

Rivestimenti - Cat. 3 / Fabrics - Cat. 3



Eco Beige 18

Eco Porpora 45

Eco Verde salvia 63

Eco Blu 57

Rivestimenti - Cat. 4 / Fabrics - Cat. 4

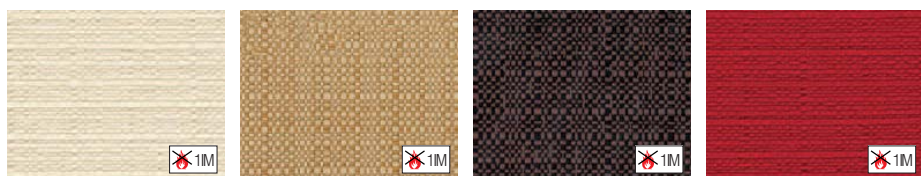

Universal 500 Panna 101 Universal 500 Beige 400 Universal 500 Marrone 421 Universal 500 Rosso 309

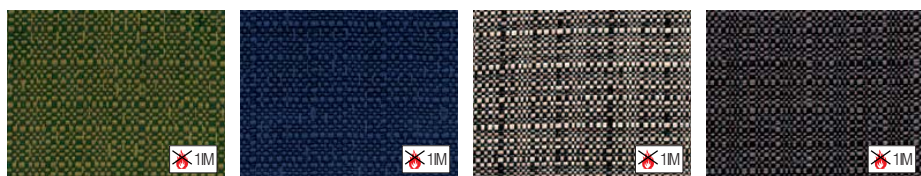

Universal 500 Verde 801 Universal 500 Blu notte 705 Universal 500 Grigio 600 Universal 500 Fumo di Londra 601



Universal 700 Panna 101 Universal 700 Beige 400 Universal 700 Marrone 421 Universal 700 Rosso 305



Universal 700 Verde 801 Universal 700 Blu notte 705 Universal 700 Grigio 600 Universal 700 Fumo di Londra 601

Rivestimenti - Cat. 5 / Fabrics - Cat. 5



Skill Bianco 1 Skill Avorio 3 Skill Sabbia 25 Skill Tortora 27

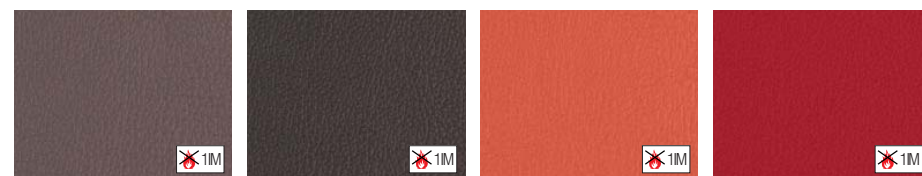

Skill Marrone 7 Skill Testa di moro 28 Skill Arancio 12 Skill Rosso 13



Skill Bordeaux 32 Skill Blu notte 22 Skill Grigio 23 Skill Nero 24

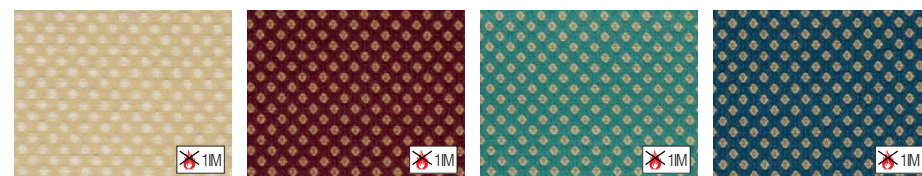

Vulcano-T 11609 Beige 2225 Vulcano-T 11609 Bordeaux 2239 Vulcano-T 11609 Verde 2216 Vulcano-T 11609 Blu 2298

Rivestimenti - Cat. 6 / Fabrics - Cat. 6

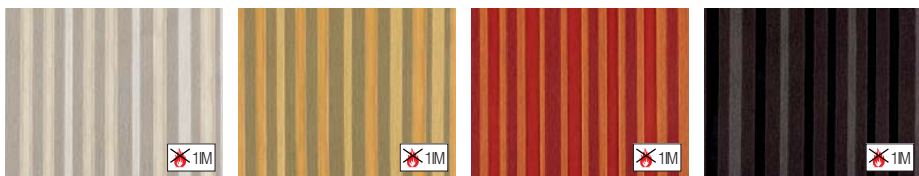

Ikarus Barrè Beige 02

Ikarus Barrè Oro 31

Ikarus Barrè Mattone 40

Ikarus Barrè Moro 92

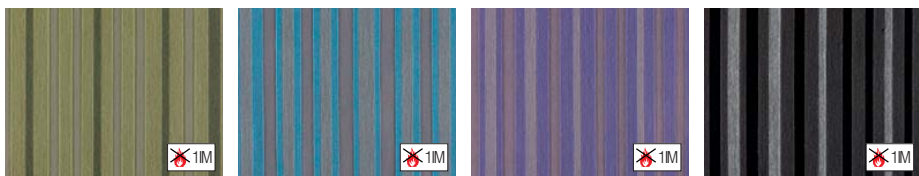

Ikarus Barrè Salvia 900

Ikarus Barrè Cielo 806

Ikarus Barrè Lilla 801

Ikarus Barrè Grafite 91

102



Lake 1 - 4163 Bianco 100

Lake 1 - 4163 Blu 700

Lake 1 - 4163 Marrone 400

Lake 1 - 4163 Nero 200



Lake 2 - 4163 Bianco 100

Lake 2 - 4163 Blu 700

Lake 2 - 4163 Marrone 400

Lake 2 - 4163 Nero 200

Rivestimenti - Cat. 6 / Fabrics - Cat. 6

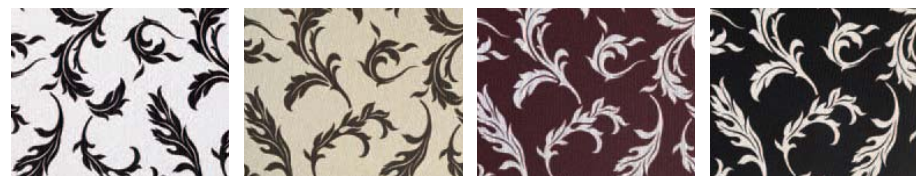

Pensiero Bianco 100

Pensiero Beige 400

Pensiero Bordeaux 300

Pensiero Nero 200

Rivestimenti - Cat. 7 / Fabrics - Cat. 7

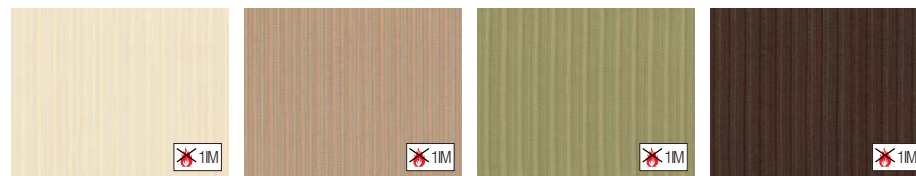

Zircone Avorio 400

Zircone Sabbia 404

Zircone Verde chiaro 804

Zircone Marrone 405



Zircone Odra 301

Zircone Bordeaux 303

Zircone Verde oliva 601

Zircone Blu 705

103

Rivestimenti - Cat. 8 / Fabrics - Cat. 8



Polo Bufalino Bianco latte BCO Polo Bufalino Biscotto 014 Polo Bufalino Testa di moro 017 Polo Bufalino Rosso scuro 007



Polo Bufalino Verde 023 Polo Bufalino Grigio chiaro 008 Polo Bufalino Grigio scuro 010 Polo Bufalino Nero NRO



Polo Nappa Bianco latte BCO Polo Nappa Biscotto 014 Polo Nappa Testa di moro 017 Polo Nappa Rosso scuro 007



Polo Nappa Verde 023 Polo Nappa Grigio chiaro 008 Polo Nappa Grigio scuro 010 Polo Nappa Nero NRO

Rivestimenti - Cat. 10 / Fabrics - Cat. 10



Fenice Panna 100 Fenice Mattone 402 Fenice Rosso 300 Fenice Testa di moro 401

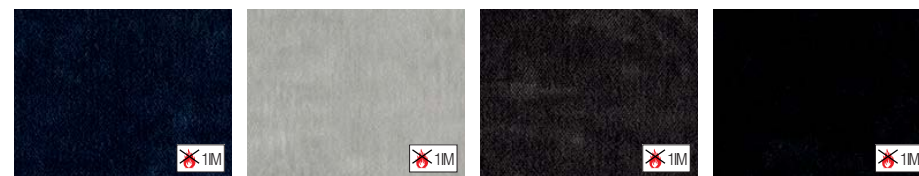

Fenice Blu 700 Fenice Perla 600 Fenice Antracite 601 Fenice Nero 200

Rivestimenti - Cat. 12 / Fabrics - Cat. 12



Steel Lace 2/A



Steel Lace 2/B

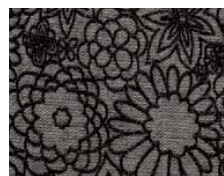

Steel Lace 6/A

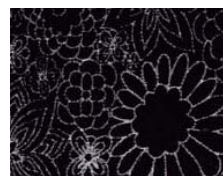

Steel Lace 6/B

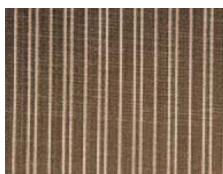

Steel Line 2/A



Steel Line 2/B

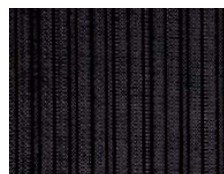

Steel Line 6/A



Steel Line 6/B



Steel Plain 2/A



Steel Plain 2/B



Steel Plain 6/A

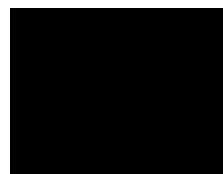

Steel Plain 6/B

106

Cat.	Tessuti	CO	MA	PL	PLTR	PU	PVC	VI
1	Liserè			100%				
	Panama	100%						
	Reginarca			100%				
2	K508			60%				40%
	Stephanie			60%				40%
	Vanessa	65%		35%				
	Salento	50%		50%				
	Dama			55%				45%
3	Eco	54%		46%				
4	Universal 500 ✘		63%	37%				
	Universal 700 ✘		63%	37%				
5	Skill ✘	18%		12%		1%	69%	
	Vulcano 11609 ✘		56%	44%				
6	Ikarus Barrè ✘			46%	54%			
	Lake			100%				
7	Pensiero	42%		48%				10%
	Zircone ✘			100%				
8	Polo Bufalino ✘	27%		13%		1%	59%	
	Polo Nappa ✘	27%		13%		1%	59%	
10	Fenice ✘				100%			
12	Steel			34%				66%

Composizione tessuti / Fabrics composition

CO	Cotone	CO	Cotton
MA	Modacrilico	MA	Modacrylic
PL	Poliestere	PL	Polyester
PLTR	Poliestere Trevira	PLTR	Polyester Trevira
PU	Poliuretano	PU	Polyurethane
PVC	Polivinilcloruro	PVC	Polyvinyl Chloride
VI	Viscosa	VI	Viscose